

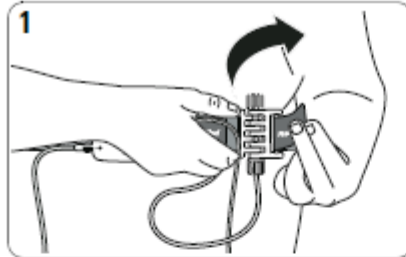

COLOCACIÓN DEL DISPOSITIVO APNEALINK

Coloquese el cinturón por encima de una camiseta sin que le apriete. El dispositivo sobre el pecho, donde no le moleste, con los cables saliendo por debajo.



1. Pásese el cinturón alrededor del cuerpo. Pase el extremo libre del cinturón por la ranura libre del sensor de esfuerzo y pegue la lengüeta en el cinturón.

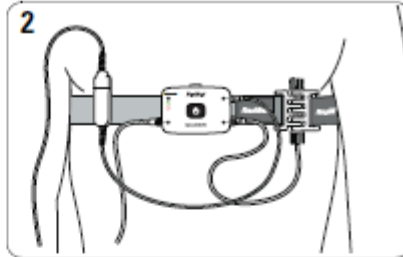

2. Compruebe que el cinturón le quede firme y cómodo y que el dispositivo esté colocado en el centro del pecho.

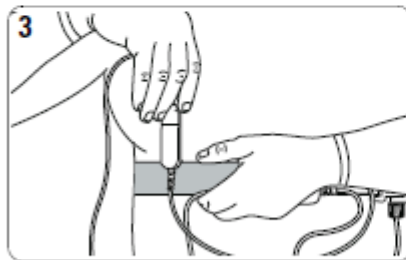

3. Si va a utilizar un oxímetro, deslice la pinza por el cinturón. La pinza debe quedar colocada en el mismo lado del cuerpo que el sensor digital del oxímetro.

Colocación de la canula nasal



1. Inserte las puntas en las narinas. Asegúrese de que el lado curvo quede apuntando hacia la parte posterior de la nariz.



2. Pase el tubo de plástico por detrás de las orejas.

Referencia: Manual clínico RESMED-Apnea Link. www.resmed.com



Colocación del sensor digital reutilizable:

Tome el dedil de goma y páselo por el interior del cinturón hacia el cuello, luego por el cuello de la camiseta y por debajo de la misma sáquele por la manga, hacia la mano en la que va a ser colocado, preferentemente la no dominante y colóquelo como indica la figura.

Sensor digital reutilizable del oxímetro

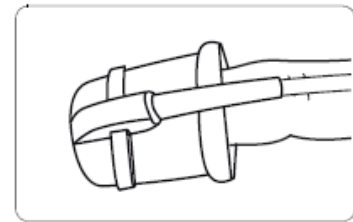

Para colocar el sensor digital reutilizable, deslicelo por el dedo anular de la mano no dominante, como se muestra en la figura.

Inicio de la prueba



Cuando está correctamente instalado, el sistema completo se ve así.

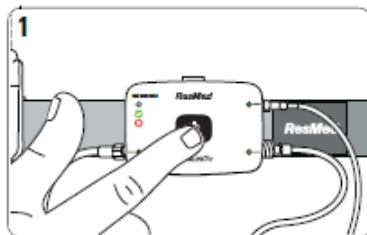

1. Mantenga oprimido el botón de encendido situado en el centro del dispositivo durante unos tres segundos o hasta que se encienda la luz.

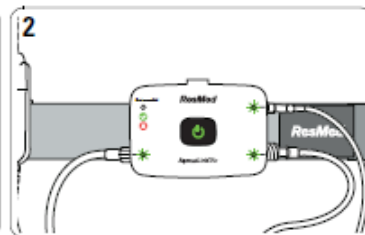

2. Compruebe que las luces situadas junto a los accesorios que está utilizando estén de color verde. Si alguna de esas luces está de color rojo y parpadea, el accesorio en cuestión no está bien conectado.

Nota: Todas las luces indicadoras se atenuarán (pero permanecerán encendidas) aproximadamente 10 minutos después del inicio del registro.

Al despertarse, DETENGA EL REGISTRO (STOP):

Mantenga pulsado el botón de inicio/detención 3 segundos, 2 veces seguidas, hasta que se apague la luz verde indicadora. Si no se apaga no se preocupe.

Retírese la canula nasal y el dedil.

Recoja todo el equipo con cuidado e introdúzcalo en la bolsa.

Rellene el cuestionario que se le ha entregado e introdúzcalo en el bolsillo lateral de la bolsa.

Entregue el dispositivo esa misma mañana en el lugar indicado.